



Kære spejdere og forældre

Sommeren er over os, det betyder også at spejdernes lejr venter lige rundt om hjørnet. I den forbindelse vil vi gerne give de sidste praktiske informationer.

### **Afgang:**

#### Junior, Trop, senior:

Vi mødes ved Godset, Jens Holms vej, **lørdag d. 23. juli kl. 8.10**. Bussen kører præcis kl. 8.30.

#### Mikro og mini:

Vi mødes ved Godset, Jens Holms vej, **onsdag d.27, juli kl. 10:10**. Bussen kører præcis kl.10.30.

Alle skal medbringe en **madpakke** til første dag.

### **Hjemkomst:**

Vi ankommer alle sammen **søndag d. 31. juli kl. 13.01** ved Godset, Jens Holms vej.

For at vi lettere kan kende forskel på vores bagage har vi i gruppen bestemt, at hver gren skal have en bestemt farve på rygsækken. Dette er dels fordi vi er mange fra 3. Kolding og dels, fordi alle spejdere fra Kolding har afrejse fra Godset. Derfor er det vigtigt, at vi gør det let for os, at finde bagagen når vi ankommer på lejren og kommer hjem igen.

Farvemærkning af spejdernes oppakning. **Mikro:** Blå, **Mini:** Rød, **Junior:** Orange, **Trop:** Grøn, **Senior:** Gul. Derudover skal der være et **navneskilt** på rygsækken med tydeligt navn og gruppe.

### **Udstyr:**

Vi vil bede om at alle spejdere pakker deres tøj mv. i en rygsæk, da vi kommer til at skulle gå med vores egen bagage når vi kommer ned på lejren. Vi forventer at vi kommer til at skulle gå ca. 1½ km med vores egen bagage. Derfor gælder det om, at vores spejdere ikke har løse poser med, da det besværliggør deres tur til lejrpladsen.

Vores pakkedliste findes på følgende side: <https://www.koldingspejderne.dk/pakkedliste>



### **Mobiltelefoner/Kamera:**

### **Mikro og mini:**

Må ikke medbringe nogle former for mobiltelefoner. Hvis I forældre får behov for at komme i kontakt med deres barn, så kontakt grenlederen eller gruppeleder Heidi.

### **Junior/trop:**

Må medbringe telefoner. De skal måske bruges på aktiviteter. **Juniorer** afleverer telefoner om aftenen til deres ledere, som låser dem i en kasse, der opbevares i lederteltet.

**OBS:** Der er begrænset mulighed for opladning. Mobiltelefoner kan bruges til at tage billeder samt evt. opgaver ude på lejren. Ingen afspilning af musik eller elektroniske spil på lejrpladsen.

Vi vil opfordre til, at hvis jeres barn har mobiltelefon med også medbringer en powerbank som kan bruges til opladning.

### **Hjemve:**

Undgå at lave aftaler hjemmefra om, at spejderen skal ringe eller skrive på bestemte dage/tidspunkter. Det er lederne, der står med en spejder, der er ked af det, når aftalen med mor og far ikke kan holdes. Hvis en forælder har behov for at komme i kontakt med jeres barn, så send en sms til jeres barns leder eller gruppeleder Heidi, og vi vil ringe jer op. I kan også give jeres spejder nogle adresser, kuverter og frimærker med, så det er muligt at skrive når der er tid og lyst til det.

### **Skejser:**

I har nu alle fået udleveret armbånd. Disse armbånd vil være den eneste måde at betale på inde på lejren. Vi sender en besked ud når det er muligt at tilmelde jer på [skejser.dk](https://skejser.dk). Derfor er det vigtigt at I får det tilmeldt inde på hjemmesiden. Benyt det skriv I har fået udleveret sammen med armbåndet, og læs mere her: <https://skejser.dk/>

Vi anbefaler, at **mikro og mini** har max 30 kr. pr dag til slik. Dog max 250 kr. Således de kan købe en souvenir efter aftale med jer. For **junior** anbefaler vi 50 kr. pr. dag dog max 600 kr. så der også er til indkøb af souvenir efter aftale med jer. Vedr. **Troppen** vil der ikke være nogle begrænsninger, her vil det være op til jer forældre at vurdere hvor meget jeres spejder må bruge på slik samt souvenir. Men her anbefaler vi de 50 kr. som der også er



sat som standard fra skejser.dk. I hører fra os når det er muligt at aktivere skejserarmbåndet.

### **Skejser –Gæster på lejren:**

Det vil ikke være muligt at bruge kontanter eller diverse kort på lejren, så når I kommer på besøg kan I vælge at benytte jeres spejders skejserarmbånd og så ændre loftet på betaling pr. dag.

Derudover vil det være muligt et gæsteskejserkort i skejser infoteltet i administrationsbyen. Både armbånd og Skejserkort kan anvendes hos de af byens handlende, som skiltes med det.

### **Post til lejren**

Har du, som forældre eller bedsteforældre brug for at sende noget til lejren, f.eks. et postkort, en slikpose/pakke eller andet, kan du bruge følgende adresse:

- Spejderens navn
- III.Kolding (Koldingspejderne)
- Kolding
- Greve
- Spejdernes Lejr 2022
- 2644 Hedehusene

I kan også benytte lejrens **post-shop**, hvis I vil sende noget. I post-shoppen kan I skrive brev til spejderen, hvorefter lejrens postcentral sørger for at printe det på et postkort og bringe det ud til spejderen. Skal din spejderven eller dit barn forkæles lidt, bliver der mulighed for at købe slik, både sundt og det indre sunde, som postcentralen ligger i en kuvert sammen med postkortet. Har spejderen fødselsdag, kan I også benytte jer af muligheden for at bestille en kagemand. Så leverer postcentralen et postkort til spejderen, sammen med en besked om hvor og hvornår kagen kan hentes. Hjemmesiden, hvor du kan bestille post til lejren hedder **www.spejderpost.dk** og åbner kort inden lejren begynder. Sidste dag for levering er lørdag d. 30. juli.

### **Besøgsdag:**

Vi har besøgsdag fredag d. 29. juli fra kl. 11 til 17. på vores lejrplads. I må gerne være på selve lejren før og efter, men I bedes overholde ovenstående tidsrum af hensyn til vores

spejdere. Det betyder også, at I skal sige farvel på vores lejrplads senest kl. 17, så er vi der til at hjælpe de spejdere, der måske bliver ked af det. Af hensyn til vores spejdere vil vi gerne have en tilbagemelding, om I kommer ned på lejren, således at vi kan tage

spejderne der ikke får besøg med ud på aktivitet i stedet for at skulle være på lejrpladsen. Tilmeldingen foregår via dette link:

<https://www.koldingspejderne.dk/begivenhed/foraeldrerbesoeg-paa-sl22>

## Gæsteparkering

Lejren har selvfølgelig også gæsteparkering. Gæsteparkering koster ca. 100 kr. pr. bil. Der kan betales med dankort, kreditkort og mobile pay. Adressen til gæsteparkeringen er: Brandhøjvej 268, 2640 Hedehusene.

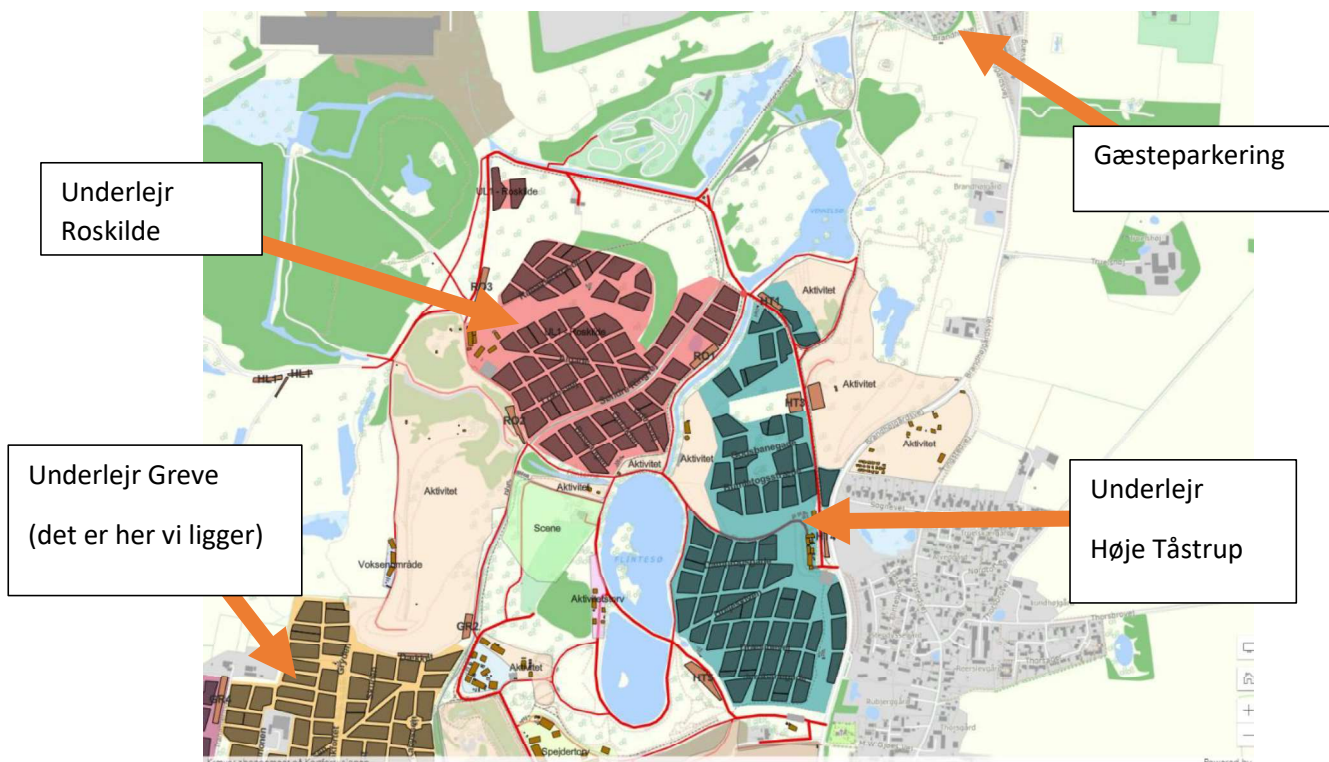

## Handicapparkering

Der vil på p-pladsen være specielle pladser til handicappede. Brug af denne kræver handicap skilt.

## Rygepolitik

Rygning hører ikke sammen med børn, og rygning foran børn skal så vidt muligt undgås. Der må ikke ryges på aktivitetspladserne og til arrangementer på sceneområdet, hvor børn under 18 år deltager. Der må heller ikke ryges på 3. Koldings lejrplads, hverken almindelige cigaretter, pibe eller e-cigaretter.

Hvor ligger vi:

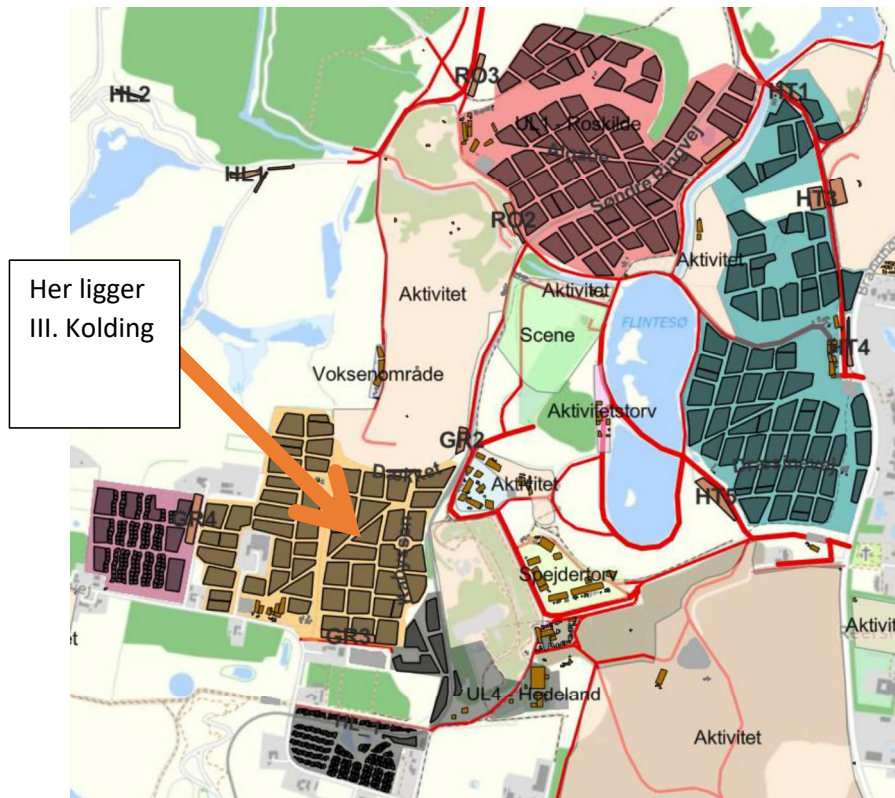

**Følg med i hvad der sker:**

Følg os på vores facebook side: <https://www.facebook.com/koldingspejderne>

Her vil vi løbende lægge billeder op fra lejren.

Hvis der skulle opstå nogle spørgsmål inden lejren er I velkommen til at tage kontakt jeres grenleder eller mig. Jeg kan kontaktes på: tlf.:26 60 61 46 eller mail: [heidi.b.bundgaard@gmail.com](mailto:heidi.b.bundgaard@gmail.com)

Rigtig god sommer til jer alle og vi ses på Spejdernes lejr.

Spejderhilsner

Heidi Bundgaard